VOLVER A EMPEZAR
PUBLICACION PARA LOS JOVENES
BOIXCAR
HAZAÑAS BELICAS HAZAÑAS BELICAS HAZAÑAS BELICAS HAZAÑAS BEL

BOIXCAR
obras completas

VOLVER A EMPEZAR
HOMBRES Y FIERAS
LA MUERTE SE VISTIO DE ORO

EDICIONES TORAY, S. A.
Arnaldo de Oms, 51 y 53 - BARCELONA
Doctor Julián Alvarez, 151 - BUENOS AIRES

HAZAÑAS BELICAS
"BOIXCAR"

© *Ediciones TORAY, S. A.*
Prohibida la reproducción

Textos y dibujos de BOIXCAR

Depósito Legal B. 4800-1969
Número de Registro 803-1969
Impreso por LIPSIA, S. A.
Roger, 25-27 - Barcelona-14

EDICIONES TORAY, S. A.
Arnaldo de Oms, 51-53 - BARCELONA
Doctor Julián Alvarez, 151 - BUENOS AIRES

VOLVER a EMPEZAR

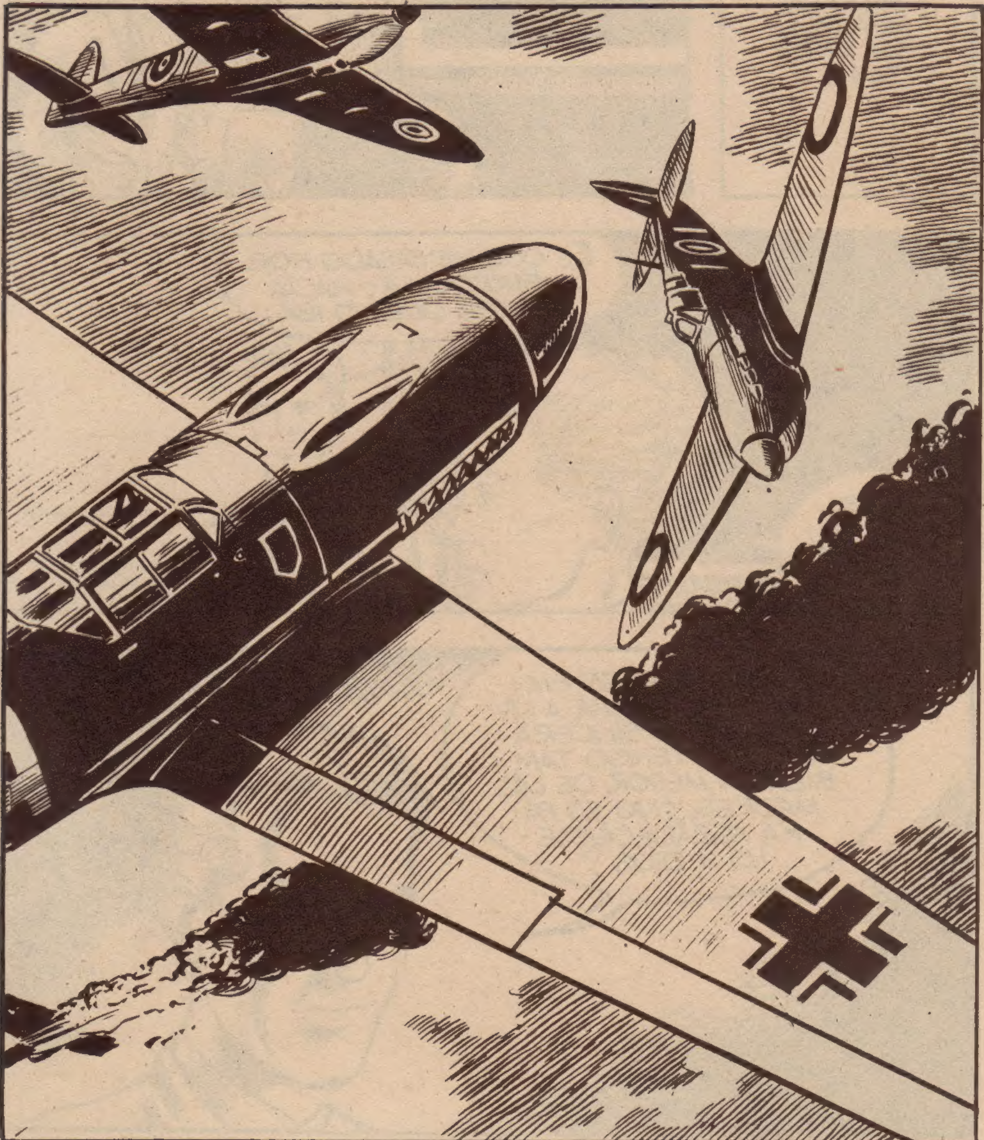

DONALD ERA UN MUCHACHO BUENO Y HONRADO, NACIDO EN EL SENO DE UNA FAMILIA CRISTIANA.
¿NO HA VENIDO TU PROMETIDA CONTIGO, HIJO?
NO, MAMÁ.
ES QUE HE PASADO POR LA PARROQUIA; HACÍA TIEMPO QUE NO IBA.
HAS HECHO MUY BIEN, HIJO.
TENGO UN BUEN EMPLEO Y UNA NOVIA A LA QUE QUIERO SINCERAMENTE, Y TENGO TAMBIÉN LA MEJOR DE LAS MADRES. ¡NO ES PARA AGRADECÉRSELO A DIOS?

TIENES TODA LA RAZÓN, HIJO.
POR LO GENERAL, LOS HOMBRES CREEN QUE TODO SE LO DEBEN A SÍ MISMOS. PERO SI DIOS NO LES AYUDARA...
SE ESTÁ HACIENDO TARDE. ¿POR QUÉ NO VAS A BUSCAR A TU NOVIA?
VOY AHORA MISMO; ESTAREMOS AQUÍ DENTRO DE MEDIA HORA.
ESTA SERÁ LA NOCHEBUENA MÁS FELIZ DE MI VIDA.
PRISCILA, LA NOVIA DE DONALD, NO VIVÍA LEJOS.
A VECES TENGO MIEDO DE SER TAN FELIZ.

POCO DESPUÉS...
¿TODAVÍA NO ESTÁS ARREGLADA, PRISCILA?
ESTARÉ LISTA EN UN MOMENTO.
ESTA TARDE HE TENIDO UN POCO DE AJETREO Y... Y...
¿QUÉ TE OCURRE?
LA MUCHACHA HUBIERA CAÍDO AL SUELO DE NO HABERLA SOSTENIDO DONALD.
¡DIOS MÍO! ¿TE ENCUENTRAS MAL?
SÍ, DONALD. ¡OH!
LLAMARÉ AL DOCTOR. POR FORTUNA VIVE CERCA.
LA LLEGADA DEL DOCTOR LES TRANQUILIZÓ. PERO...

¡DIOS MÍO! ¡QUE NO SEA NADA IMPORTANTE!
EL MÉDICO NO PERDIÓ TIEMPO. PERO, A PESAR DE TODOS SUS ESFUERZOS...
LO SIENTO, PERO YA NO PUEDO HACER NADA. SU CORAZÓN NO HA RESISTIDO.
¡NO!

EL GOLPE FUE TREMENDO PARA DONALD. LE PARECIÓ QUE EL MUNDO SE DESPLOMABA SOBRE ÉL. UNOS DÍAS MÁS TARDE...
HIJO MÍO, DEBES SOBREPONERTE. PÍDELE A DIOS QUE TE DÉ RESIGNACIÓN.
LO INTENTARÉ, MAMÁ. PERO NO CREO QUE LO CONSIGA.
¡HIJO MÍO!
LO SIENTO, MAMÁ, PERO YA NO SOY EL DE ANTES.

¿POR QUÉ TE DEJAS VENCER POR LA PRIMERA CONTRARIEDAD?
NO PUEDO REMEDIARLO, MAMÁ.
UN AÑO MÁS TARDE, EL MUNDO SE VIO ENVUELTO EN LA GUERRA... DONALD, MOVIDO POR LA GIGANTESCA MAREA, SE ENCONTRÓ VOLANDO POR LOS CIELOS DE...
...AFRICA, ANTE LOS MANDOS DE UN "SPITFIRE".

ESOS DE AHÍ NO HAN TENIDO MUCHA SUERTE.

TAMBIÉN AHÍ ABAJO LUCHAN DE FIRME.

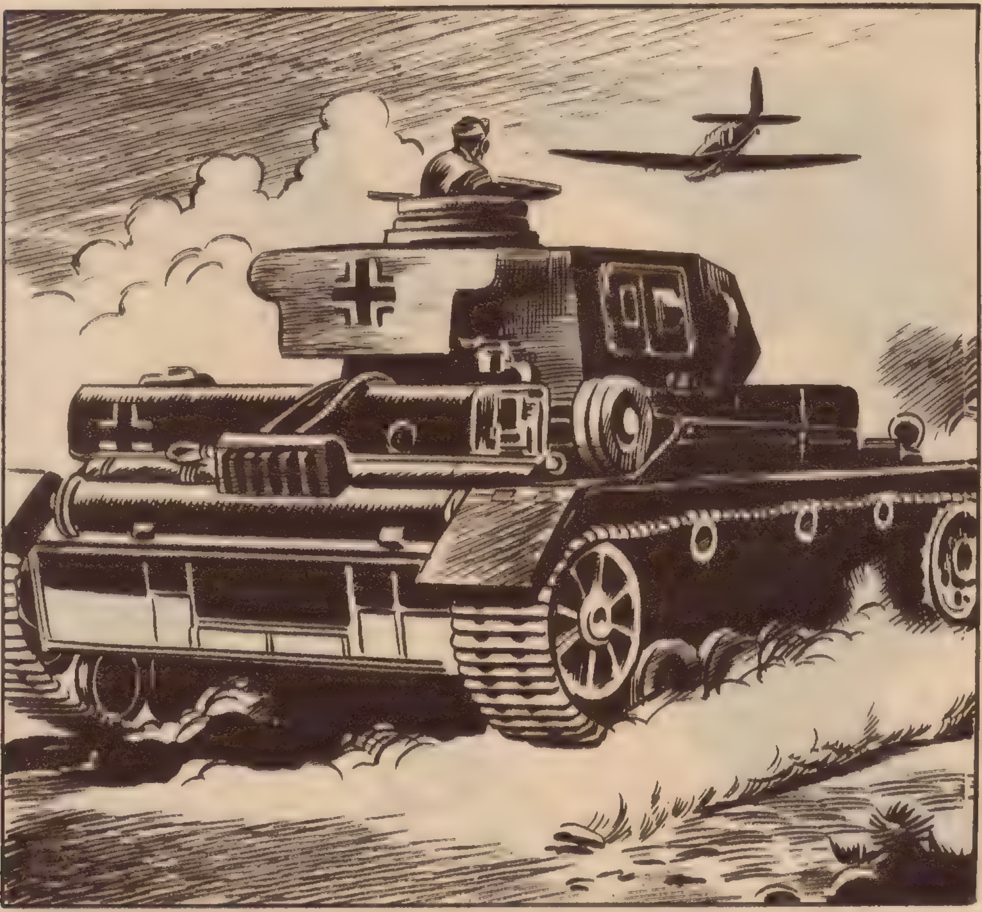

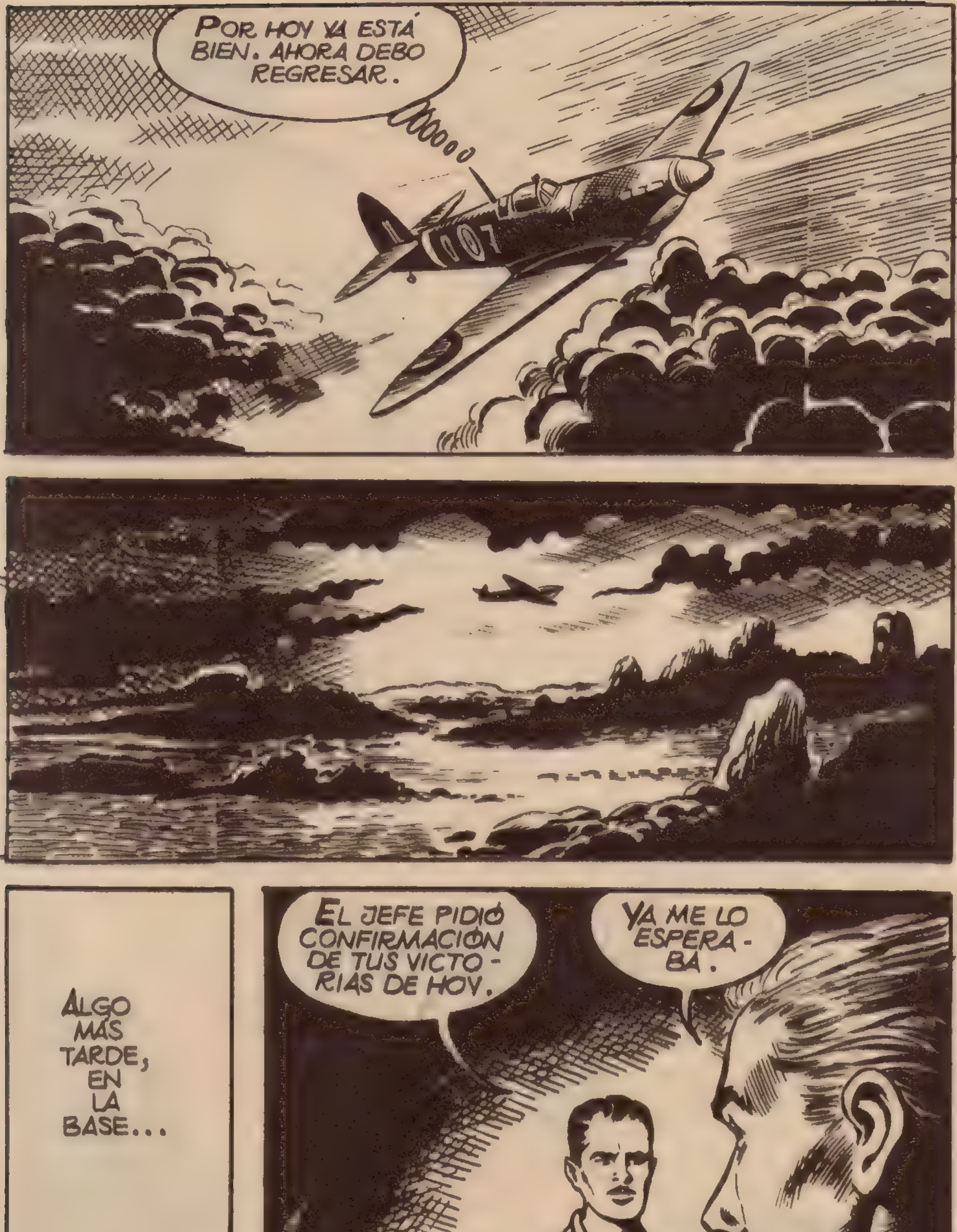
POR HOY YA ESTÁ BIEN. AHORA DEBO REGRESAR.
007
ALGO MÁS TARDE, EN LA BASE...
EL JEFE PIDIÓ CONFIRMACIÓN DE TUS VICTO-RIAS DE HOY.
YA ME LO ESPERA-BA.

SI SE TRATASE DE OTRO PILOTO, TÚ POR EJEMPLO, HUBIESE ACEPTADO EL PARTE SIN NECESIDAD DE COMPROBACIONES.
¡NO EXAGERES!
YA SÉ QUE SOY LA OVEJA NEGRA DE LA ESCUADRILLA. PERO NO ME IMPORTA.
ERES UN POCO EXTRAÑO, DONALD.
SE DIRÍA QUE PRETENDES EVITAR TODA RELACIÓN AMISTOSA CON TUS CAMARADAS. TENDRÁS ALGÚN MOTIVO PARA ELLO, PERO, CRÉEME, A VECES ES NECESARIO CONFIAR EN ALGUIEN.
NO ME VENGAS CON SERMONES, VANCE. ¡ME MOLESTA QUE HUSMEEN EN MIS COSAS!
ESTÁ BIEN, PERDONA.

ENTRE SUS COMPAÑEROS, SÓLO VANCE HABÍA INTENTADO APROXIMARSE A ÉL. PERO HABÍA FRACASADO.
¿CON QUIÉN VUELAS HOY, VANCE?
CON DONALD.
ES EL PEOR COMPAÑERO QUE TE PODÍA TOCAR.
NO CREO QUE SEA TAN MALO.
POCO DESPUÉS...

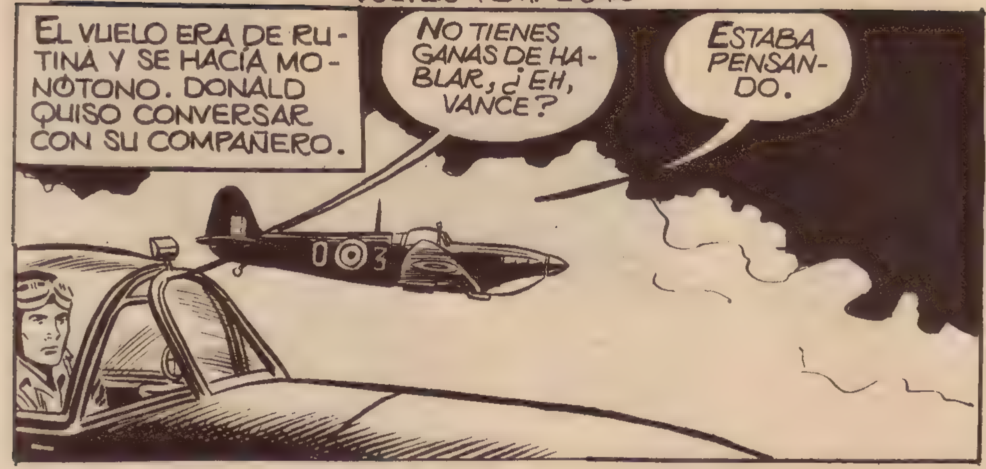
EL VUELO ERA DE RUTINA Y SE HACÍA MONÓTONO. DONALD QUISO CONVERSAR CON SU COMPAÑERO.
NO TIENES GANAS DE HABLAR, ¿EH, VANCE?
ESTABA PENSANDO.

¿SE PUEDE SABER EN QUÉ PENSABAS?
EN MI MUJER Y EN MI HIJO.
¿ESTÁS CASADO?

AHORA SOY VIUDO. MI MUJER Y MI HIJO MURIERON EN EL PRIMER BOMBARDEO DE LONDRES.
¡NO!

DONALD NO SUPO QUÉ DECIR. LA TRAGEDIA DE SU AMIGO ERA AÚN MAYOR QUE LA SUYA. DESPUÉS DE UNA PEQUEÑA PAUSA...

DONALD FUE A REPLICAR, PERO UNA EXPLOSIÓN SACUDIÓ SU APARATO.

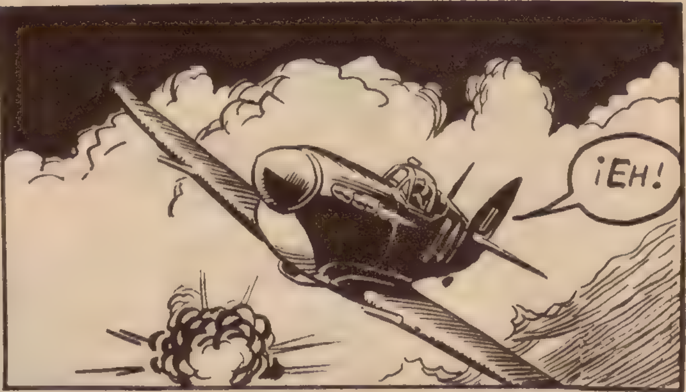

¡QUÉ GANAS TIENEN DE TIRAR EN BALDE!
LO MEJOR PARA EVITAR LOS DISPAROS DE LOS ANTIAÉREOS, ERA VOLAR A RAS DEL SUELO.
LUEGO...
DEBERÍAMOS REGRESAR.
TODAVÍA NO, VANCE.

¡MIRA QUÉ MAGNÍFICA PRESA TENEMOS A NUESTRA DERECHA!
¡VAYA! ¡UN "HEINKEL" 111!

¡VAMOS ALLÁ, VANCE!

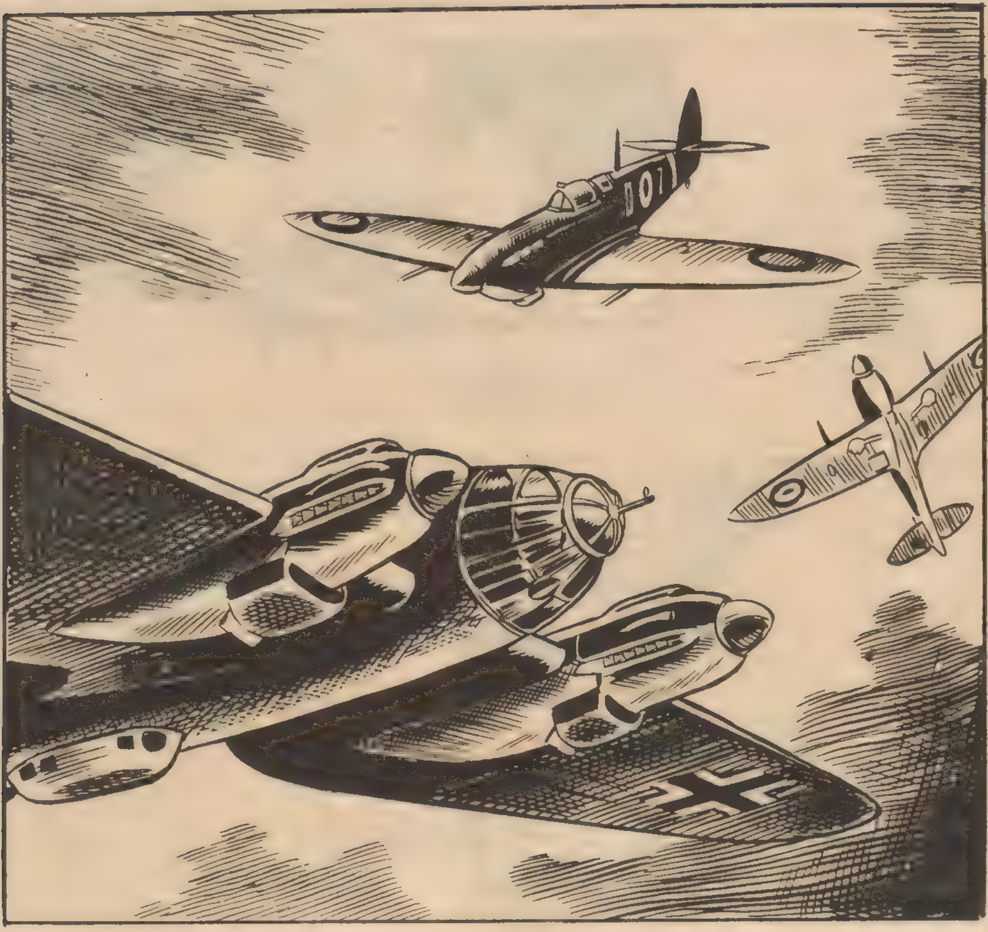

VANCE, IMPRUDENTEMENTE, SE PUSO EN EL CAMPO DE TIRO DE UNA DE LAS AMETRALLADORAS DEL APARATO ALEMÁN, Y...
TENDRÉ QUE LANZARME EN PARACAÍDAS.
CAERÉ EN PLENO DESIERTO; SI DONALD NÓ ME AYUDA, ESTOY PERDIDO.
DONALD ADVIRTIÓ LA CAÍDA DE SU COMPAÑERO, PERO PERSISTIÓ EN SU ATAQUE AL "HEINKEL 111".

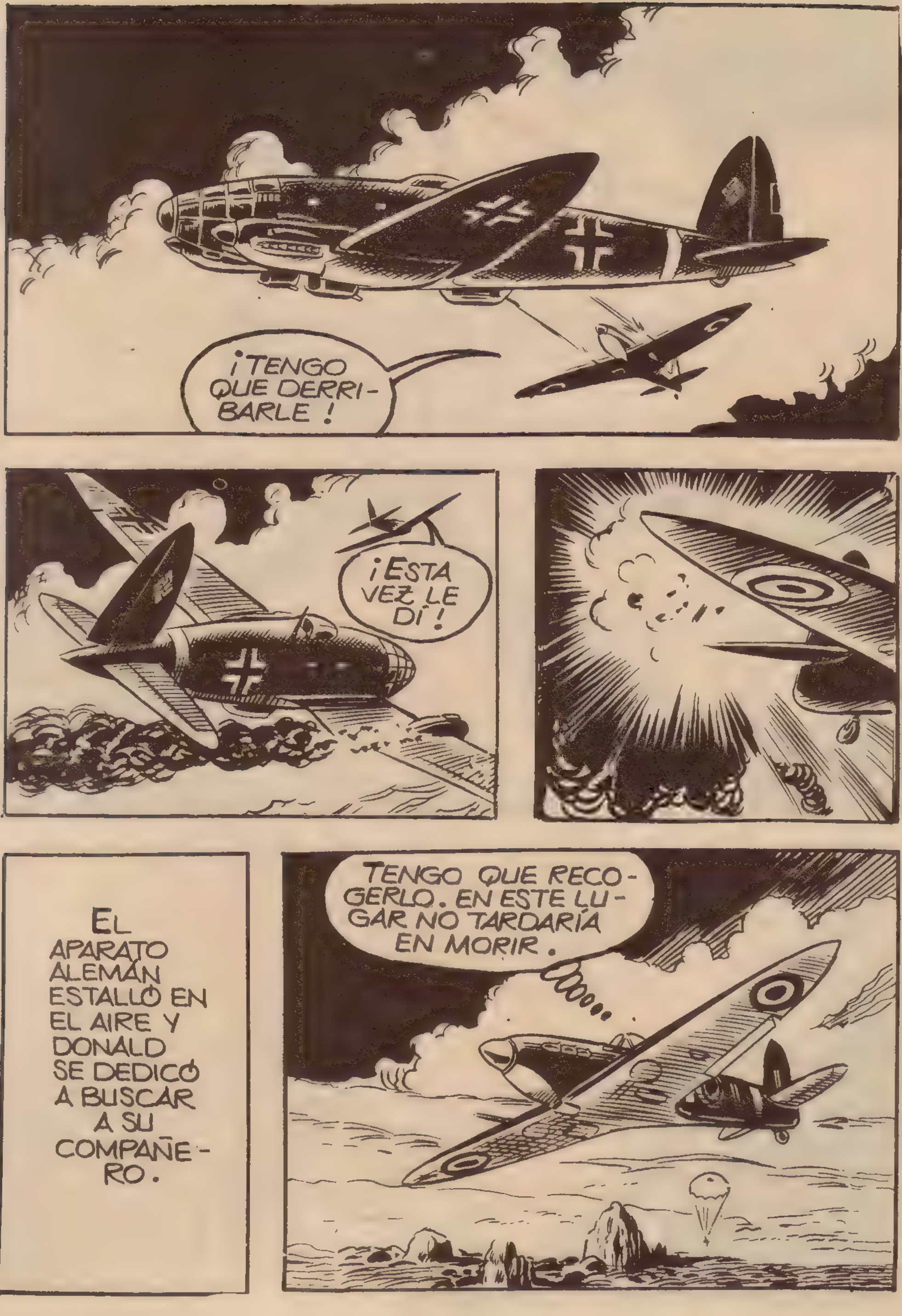
¡TENGO QUE DERRI-BARLE !
¡ESTA VEZ LE DÍ !
EL APARATO ALEMÁN ESTALLÓ EN EL AIRE Y DONALD SE DEDICÓ A BUSCAR A SU COMPAÑE-RO.
TENGO QUE RECO-GERLO. EN ESTE LU-GAR NO TARDARÍA EN MORIR.

VA A ATERRIZAR. ¡ESTOY SALVADO!
PERO EL APARATO DE DONALD SE ESTRELLÓ AL TROPEZAR CON UNA ROCA ESCONDIDA.
¿ESTÁS BIEN, DONALD?
LO MISMO QUE TÚ. LOS DOS ESTAMOS PRISIONEROS EN ESTA CÁRCEL DE ARENA.

HA SIDO POR MI CAUSA, DONALD. TE LO AGRADEZCO.
DÉJATE DE PALABRAS, POR FAVOR.
LO PRIMERO QUE DEBEMOS HACER ES CAMINAR.
SÍ, DONALD. SALDREMOS DE ÉSTA.
ANDAREMOS TODA LA NOCHE Y MAÑANA ESTAREMOS CON LOS NUESTROS.
SUMIDOS EN SUS PREOCUPACIONES, APENAS HABLARON EN AQUELLA ETAPA DE SU MARCHA.

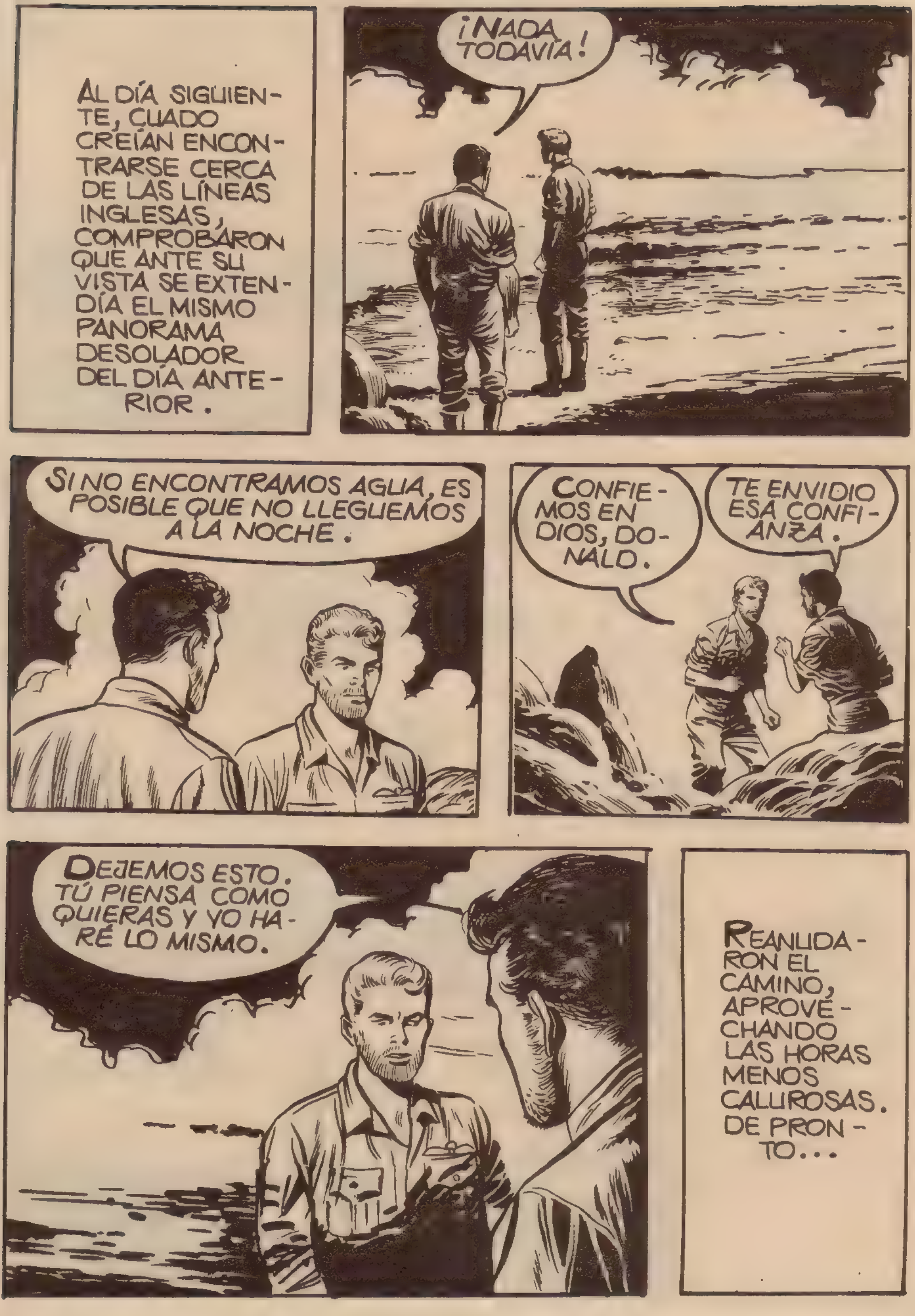
AL DÍA SIGUIENTE, CUADO CREÍAN ENCONTRARSE CERCA DE LAS LÍNEAS INGLESAS, COMPROBARON QUE ANTE SU VISTA SE EXTENDÍA EL MISMO PANORAMA DESOLADOR DEL DÍA ANTERIOR.
¡NADA TODAVÍA!
SI NO ENCONTRAMOS AGUA, ES POSIBLE QUE NO LLEGUEMOS A LA NOCHE.
CONFIEMOS EN DIOS, DONALD.
TE ENVIDIO ESA CONFIANZA.
DEJEMOS ESTO. TÚ PIENSA COMO QUIERAS Y YO HARÉ LO MISMO.
REANUDARON EL CAMINO, APROVECHANDO LAS HORAS MENOS CALUROSAS. DE PRONTO...

¡MIRA, VANCE: UN VEHÍCULO ALEMÁN!
SUS OCUPANTES DEBEN DE ESTAR DORMIDOS. TRATAREMOS DE SORPRENDERLES.
SI FRACASAMOS, NOS ESPERA EL CAUTIVERIO.
CAUTELOSAMENTE, DONALD SE ACERCÓ AL VEHÍCULO ALEMÁN. EN SU INTERIOR HABÍA UN OCUPANTE, PERO...
¡DIOS MÍO!
EN EL INTERIOR DEL JEEP SÓLO HABÍA UN ESQUELETO CALCINADO. DONALD REGRESÓ JUNTO A SU COMPAÑERO.
¿HAS ENCONTRADO ALGO?
SÍ: UNOS HUESOS CALCINADOS, CONSERVAS EN MAL ESTADO Y ÓXIDO EN LAS CANTIMPLORAS.

SI AL MEDIODÍA NO HEMOS ENCONTRADO NADA, MORIREMOS.
HACIA LAS ONCE DE LA MAÑANA EMPEZARON A NOTAR LOS PRIMEROS SÍNTOMAS DE ASFIXIA.
DE REPENTE...
¡UNA EXPLOSIÓN!
CASI INMEDIATAMENTE VIERON EL AVIÓN.
¡EH, AMIGO! ¡ESTAMOS AQUÍ!

NO NOS HA VISTO.
Y TAL VEZ SEA UNO DE NUESTROS CAMARADAS.
EL "SPITFIRE" ATACÓ A ESE CAMIÓN.
¡VAMOS! TAL VEZ ENCONTREMOS ALGO.
LOS OCUPANTES DEL CAMIÓN ALEMÁN HABÍAN MUERTO. PERO AUNQUE EL VEHÍCULO QUEDÓ DESTROZADO, ENTRE SUS RESTOS ENCONTRARON ALGO CON QUÉ...
...CALMAR SU HAMBRE Y SU SED.
DESPUÉS DE CARGAR TODO LO QUE PUDIERON, EMPRENDIERON DE NUEVO LA MARCHA, ESTA VEZ MUCHO MÁS ANIMADOS.
¡MIRA, VANCE! HUELLAS DE UN COMBATE.

TAL VEZ NUESTRAS LÍNEAS YA NO ESTÉN LEJOS.
EN EFECTO, POCO DESPUÉS, SE ENCONTRARON CON LAS AVANZADILLAS BRITÁNICAS.
¡EH, NO SE PONGA NERVIOSO! ¡SOMOS COMPATRIOTAS!
ADELANTE, AMIGOS.
AMIGO, NO SABES LA ALEGRÍA QUE PROPORCIONA VER UN ROSTRO NUEVO.
ME LO FIGURO.
MIENTRAS VANCE HABLABA CON EL CAPITÁN DE LA COMPAÑÍA, DONALD SE ENTRETUVO CHARLANDO CON EL CENTINELA. LA ALEGRÍA DE VERSE A SALVO, LE HABÍA HECHO COMUNICATIVO Y LOCUAZ.
YA TENDRÁS ALGO MÁS QUE CONTARLES A LOS TUYOS CUANDO VUELVAS A VERLOS.
¿TIENES NOVIA?

TUVE NOVIA. MURIÓ DE UN ATAQUE AL CORAZÓN.
¡QUE COINCIDENCIA! LA MÍA TAMBIÉN MURIÓ DEL CORAZÓN.
SE LLAMABA GLADYS. CUANDO MURIÓ YO ESTABA EN AUSTRALIA. AQUÍ GUARDO UNA FOTO DE ELLA.
CUANDO DONALD VIÓ LA FOTOGRAFÍA TUVO QUE HACER UN GRAN ESFUERZO PARA DOMINARSE.
¡ES ELLA!
EN EFECTO, LA FOTOGRAFÍA ERA... ¡LA DE PRISCILA!
TAL VEZ LO CONSIDERES UNA TONTERÍA, PERO TODAVÍA NO LA HE OLVIDADO Y CONSERVO SU FOTO COMO UNA RELIQUIA.
LO COMPRENDO.
ERA MUY ALEGRE Y CAPRICHOSA, PERO ME QUERÍA MUCHO. A SU MADRE, POR LO VISTO, YO NO LE GUSTABA. SIN EMBARGO, GLADYS ESTABA DISPUESTA A CASARSE CONMIGO.

BIEN, YA PODEMOS MARCHARNOS, DONALD.
SÍ, VAMOS.
AL DESPEDIRSE DEL SOLDADO, DONALD LE ESTRECHÓ LA MANO CON FUERZA. AQUEL HOMBRE ACABABA DE TRANSFORMAR SU EXISTENCIA.
TE VEO PENSATIVO, DONALD. ¿QUÉ TE OCURRE?
¿QUÉ PENSARÍAS DE UNA MUJER QUE ESTÁ PROMETIDA CON DOS HOMBRES A LA VEZ?
QUE NO PUEDE QUERER A NINGUNO DE LOS DOS. PERO, ¿A QUÉ VIENE ESA PREGUNTA?
ME HA OCURRIDO ALGO EXTRAORDINARIO.
ESE SOLDADO ERA "TAMBIÉN" EL PROMETIDO DE MI NOVIA.
¿EH? ¡VAYA SITUACIÓN!
POR PRIMERA VEZ, DONALD CONTÓ SU HISTORIA A VANCE.

LA LUZ SE HIZO DE NUEVO EN EL ESPÍRITU DE DONALD; LA MISMA LUZ DE AQUELLA ESTRELLA QUE, DESDE HACE DOS MIL AÑOS, VIENE ANUNCIANDO A LOS HOMBRES SU MENSAJE DE PAZ.

FIN

HOMBRES y FIERAS

CUANDO EL HOMBRE LLEVÓ LA GUERRA A BIRMANIA, LAS FIERAS ENMUDECIERON.
YA HEMOS DADO EL PRIMER PASO, RALPH.
EMPIEZO A ESTAR ASUSTADO POR LO QUE HEMOS HECHO, FOSTER.
¿POR QUÉ? ¿TE HAS VUELTO LOCO?
HEMOS ESCAPADO DE UN CAMPO DE CONCENTRACIÓN JAPONÉS EN EL QUE NOS ESPERABA UNA MUERTE LENTA; AHORA TENEMOS LA OPORTUNIDAD DE SALVAR NUESTRAS VIDAS.
¡ANIMO, RALPH!
SÍ, FOSTER, DEBO ANIMARME.

¡ANDANDO, PUES, RALPH!
¿CONFÍA EN PODER ENCONTRAR A LOS INGLESES, CAPITÁN TAKARADA?
TENEMOS DOSCIENTOS KILÓMETROS DE SELVA POR DELANTE; NOSOTROS LOS PODREMOS RESISTIR, LOS INGLESES NO.

HORAS DESPUÉS, COMPLE-TAMENTE AGOTA-DOS...
ES NECESARIO DESCANSAR, RALPH, PERO NO POR MU-CHO TIEMPO.
COMO TÚ DIGAS, FOSTER. ¿PODREMOS DORMIR?
SÓLO UNAS TRES HORAS. ES-TOY SEGURO DE QUE ALGUNA PA-TRULLA JAPONESA DEBE DE ANDAR TRAS NUESTROS PASOS.
TÚ YA PUEDES DORMIR.
¿Y TÚ?
DUERME TRAN-QUILO. YA TE DES-PERTARÉ CUANDO LLEGUE TU TUR-NO.

MIENTRAS...
ESTA NOCHE NO DORMIRE- MOS. ¡ADE- LANTE!

¿EH?

¿QUIÉN TE AUTORIZÓ A DISPARAR?
¡OH!
MERECERÍAS QUE...
¡NO!
AHORA LOS INGLESES CONOCERÁN NUESTRA POSICIÓN.
EL CAPITÁN TAKARADA NO SE EQUIVOCABA.

¡UNA ALDEA!
¡EH! ¿HAY ALGUIEN AQUÍ?
¡OH!
NO OS DESEAMOS DAÑO ALGUNO, HOMBRES BLANCOS, PERO...

...NOSOTROS QUEREMOS PERMANECER AL MARGEN DE VUESTRAS RENCILLAS CON LOS JAPONESES. TOMAD LO QUE NECESITÉIS, Y ALEJÁOS. NO QUIERO HACER NADA MÁS POR VOSOTROS.
YA SABEMOS A QUÉ ATENERNOS, RALPH. EN EL FONDO, ESE NATIVO NOS HA HECHO UN FAVOR.
TENEMOS COMIDA Y ESTAS DOS LANZAS. ¡ADELANTE!
LOS HABITANTES DE ESTA ALDEA TAL VEZ SEPAN ALGO.
¡EH! ¡SALID TODOS!

EL JEFE DEL POBLADO REPITIÓ AL CAPITÁN TAKARADA LO MISMO QUE HABÍA DICHO A LOS INGLESES. PERO EL JAPONÉS REACCIONÓ DE OTRA MANERA.
PAC
PAC
PAC
¡OH!
ANTE LA VIOLENTA ACTITUD DEL OFICIAL JAPONÉS, LOS HABITANTES DEL POBLADO SALIERON DE SUS CHOZAS.
¿HABÉIS VISTO PASAR A LOS INGLESES FUGITIVOS?
NOSOTROS NADA SABEMOS.

BIEN. ES POSIBLE QUE SEA CIERTO, PERO TÚ VENDRÁS CON NOSOTROS.
SÍ, EXCELENCIA.
PERO EL INFORTUNADO INDÍGENA NO FUE LEJOS. ESTABA ENFERMO Y NO PUDO RESISTIR LA AGOTADORA MARCHA.
SIGAMOS ADELANTE. LOS INGLESES NO PUEDEN ESTAR A MUCHA DISTANCIA.
LOS JAPONESES REANUDARON SU MARCHA.
¡EH, FOSTER! ¡ALGUIEN VIENE!

¡VAYA, INGLESES!
¿QUIÉN ERES?
SOY EL HIJO DEL JEFE DE LA ALDEA CERCANA. VOSOTROS HUÍS DE LOS JAPONESES, ¿NO ES CIERTO?
SÍ.
NO TE FÍES DE ÉL, FOSTER. PUEDE ESTAR AL SERVICIO DE LOS JAPONESES.
NOSOTROS NO ESTAMOS AL SERVICIO DE NADIE.
SOMOS UN PUEBLO QUE VIVE FELIZ Y EN PAZ Y NO DESEAMOS ENTREMETERNOS ENTRE VOSOTROS Y LOS JAPONESES.
PERO PUEDES AYUDARNOS ¿NO?
LO SIENTO, NO PUEDO; LO ÚNICO QUE PUEDO HACER ES DECIROS QUE NO VAIS POR BUEN CAMINO. ¡ADIÓS!

NO PODEMOS DEJARLE ESCAPAR; NOS DELATARÁ.
¿QUÉ HACES? ¡DETENTE!
TIENE DERECHO A PENSAR DE ESA MANERA. ANDA, VAMOS.
SERÁ MEJOR QUE ME VAYA ANTES DE QUE SE ARREPIENTAN.
EL NATIVO SE CRUZÓ CON LA PATRULLA JAPONESA, PERO TUVO LA PRECAUCIÓN DE EVITARLA.

ESOS LLEVAN ARMAS MÁS PELIGROSAS QUE LAS LANZAS. HE HECHO BIEN EN OCULTARME.
BAGÚ, QUE ASÍ SE LLAMABA EL JOVEN BIRMANO, FUE INFORMADO DE LA MUERTE DE SU PADRE AL LLEGAR AL POBLADO.
¡PADRE!
LO QUE HAN HECHO LOS JAPONESES MERECE UN CASTIGO.
BAGÚ, DISPUESTO A ENFRENTARSE A LOS JAPONESES, SE VISTIÓ CON EL TRAJE DE LOS GUERREROS DE AQUELLA REGIÓN.

PARA COMBATIR A LOS SOLDADOS NIPONES SÓLO DISPONÍA DE UN MACHETE Y UNA LÁNZA.
MIENTRAS...
¿HAS OÍDO? ¡LOS JAPONESES!
¡HUYAMOS! ¡HUYAMOS!
NO GRITES, RALPH.
¡LOS INGLESES! LOS HE VISTO CORRER.
¡DISPARA!
AQUÍ ESTAREMOS A CUBIERTO DE LOS DISPAROS.
SÍ, PERO...

¡NO ESCAPARÁN! ¡RODEADLOS!
¡AL FIN! YA NO ESTÁN LEJOS.
PESE A SU DEFICIENTE ARMAMENTO, EL JOVEN ESTABA DISPUESTO A EMPLEAR LA MEJOR DE SUS ARMAS: EL VALOR.

MI ARMAMENTO EMPIEZA A MODERNIZARSE.
¡BUSCAD BIEN Y NO TENGÁIS MIEDO! ¡ESTÁN DESARMADOS!

OTRO QUE SE PONE A TIRO.
PERO UNO DE LOS JAPONESES ACABABA DE DESCUBRIRLE.
ESTE ARMA ES MEJOR.
¡ALTO!
¡AHÍ VA MI RESPUESTA!

¡HAY UN ENEMIGO ARMADO! ¡BUSCADLO!
PERO BAGÚ TENÍA UNA EVIDENTE VENTAJA SOBRE SUS ENEMIGOS: CONOCÍA LA SELVA Y NO IBA A DEJARSE SORPRENDER.
TIRANDO DE ESA LIANA VOY A DESCONCERTARLES UN POCO.

LA LIANA HIZO MOVER UNA RAMA, DE LA QUE SE DESPRENDIERON GRAN CANTIDAD DE FRUTOS, SORPRENDIENDO A LOS JAPONESES.
¿HAS OÍDO? ALGUIEN HA VENIDO EN NUESTRA AYUDA.
ESO PARECE.

TAL VEZ PODAMOS SALVARNOS ¡SALVARNOS! ¿ENTIENDES?
SÍ, PERO CÁLMATE. TENGO UNA IDEA.
¿QUÉ PIENSAS HACER?
PERO, ¿ES QUE NO TE HAS DADO CUENTA DE LO QUE OCURRE?
ESE HOMBRE DOMINA LA SITUACIÓN. LOS JAPONESES ESTÁN OBLIGADOS A PERMANECER QUIETOS PORQUE SUS MOVIMIENTOS LES DELATAN. NOSOTROS VAMOS A PROCURAR QUE NUESTROS PERSEGUIDORES SE PONGAN EN EVIDENCIA. LAS PIEDRAS Y LAS RAMAS ROTAS SERVIRÁN PARA ELLO.
ARROJADAS POR RALPH Y FOSTER, ALGUNAS PIEDRAS Y RAMAS CAYERON ALREDEDOR DE LOS JAPONESES.
TAC
TOC
¡OH!

LOS JAPONESES EMPEZARON A DESCUBRIR SUS POSICIONES Y EL JOVEN NATIVO LOS FUE REDUCIENDO. EL ARDOR COMBATIVO DEL CAPITÁN TAKARADA EMPEZÓ A DESCENDER.
ESTO SE PONE FEO.
NUESTRO CAPITÁN SE HA MARCHADO.
¿QUÉ HACEMOS AHORA?
LOS DISPAROS DE BAGÚ HICIERON DOS NUEVOS BLANCOS. Y EL ÚLTIMO SOLDADO NIPÓN PERDIÓ LA SERENIDAD.
PERO NO FUE DEMASIADO LEJOS.

MIENTRAS...
POR LO PRONTO, ESTOY A SALVO.
CUANDO BAGÚ COMPRENDIÓ QUE NO QUEDABAN MÁS ENEMIGOS...
¡INGLESES! ¡YA PODÉIS SALIR!
OYE, ¿NO ERAS TÚ EL QUE HACE UNAS HORAS SE NEGABA A AYUDARNOS?
EL MISMO.
¿POR QUÉ CAMBIASTE DE IDEA?
MI PADRE MURIÓ POR CULPA DE LOS JAPONESES.

PERO EL OFICIAL, EL RESPONSABLE DE TODO, HA PODIDO ESCAPAR.
ES CIERTO.
¡TENGO QUE ALCANZARLE!
ANTES DE SALIR EN BUSCA DEL CAPITÁN TAKARADA, RALPH Y FOSTER SE PERTRECHARON DE ARMAS Y MUNICIONES.
EL CAPITÁN JAPONÉS IBA DEJANDO UN RASTRO MUY VISIBLE PARA LOS OJOS EXPERTOS DE BAGÚ.
EL JAPONÉS AVANZA DESORIENTADO Y CAMINA HACIA UN LUGAR PELIGROSO.

¿PELIGROSO?
SÍ, POR AQUÍ TRANSCURREN ALGUNOS ARROYOS.
DONDE HAY ARROYOS HAY FIERAS.
CIERTO. NO LEJOS DE ALLÍ...
¡FUERA, BICHO!

LOS GRITOS DEL JAPONÉS Y LOS RUGIDOS DEL TIGRE LLEGARON CLARAMENTE A LOS OÍDOS DE SUS PERSEGUIDORES. ESTOS COMPRENDIERON INMEDIATAMENTE LO OCURRIDO.

EN AQUELLAS TIERRAS INVADIDAS POR LOS JAPONESES, MUCHOS HOMBRES, IGUAL QUE BAGÚ, SE LEVANTARON EN ARMAS PARA COMBATIRLES.

FIN

LA MUERTE SE VISTIO DE ORO

PESE A TODAS LAS DIFICULTADES, LA VIDA ES MARAVILLOSA.

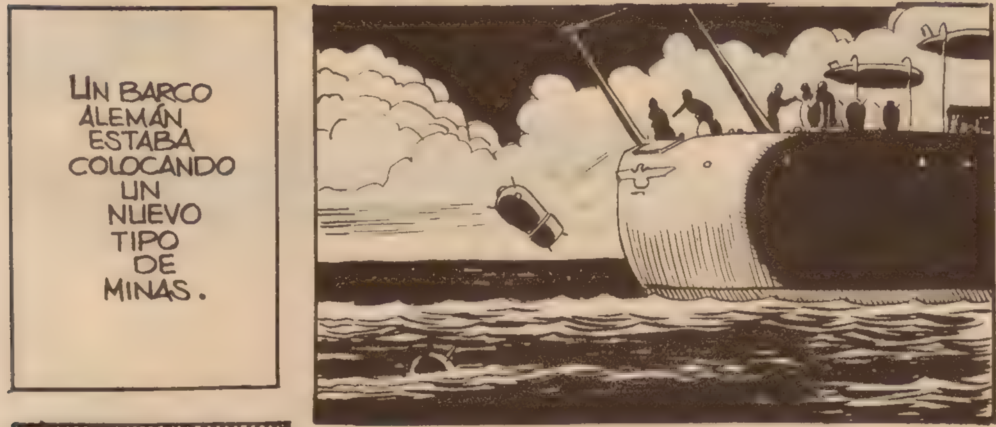
UN BARCO ALEMÁN ESTABA COLOCANDO UN NUEVO TIPO DE MINAS.

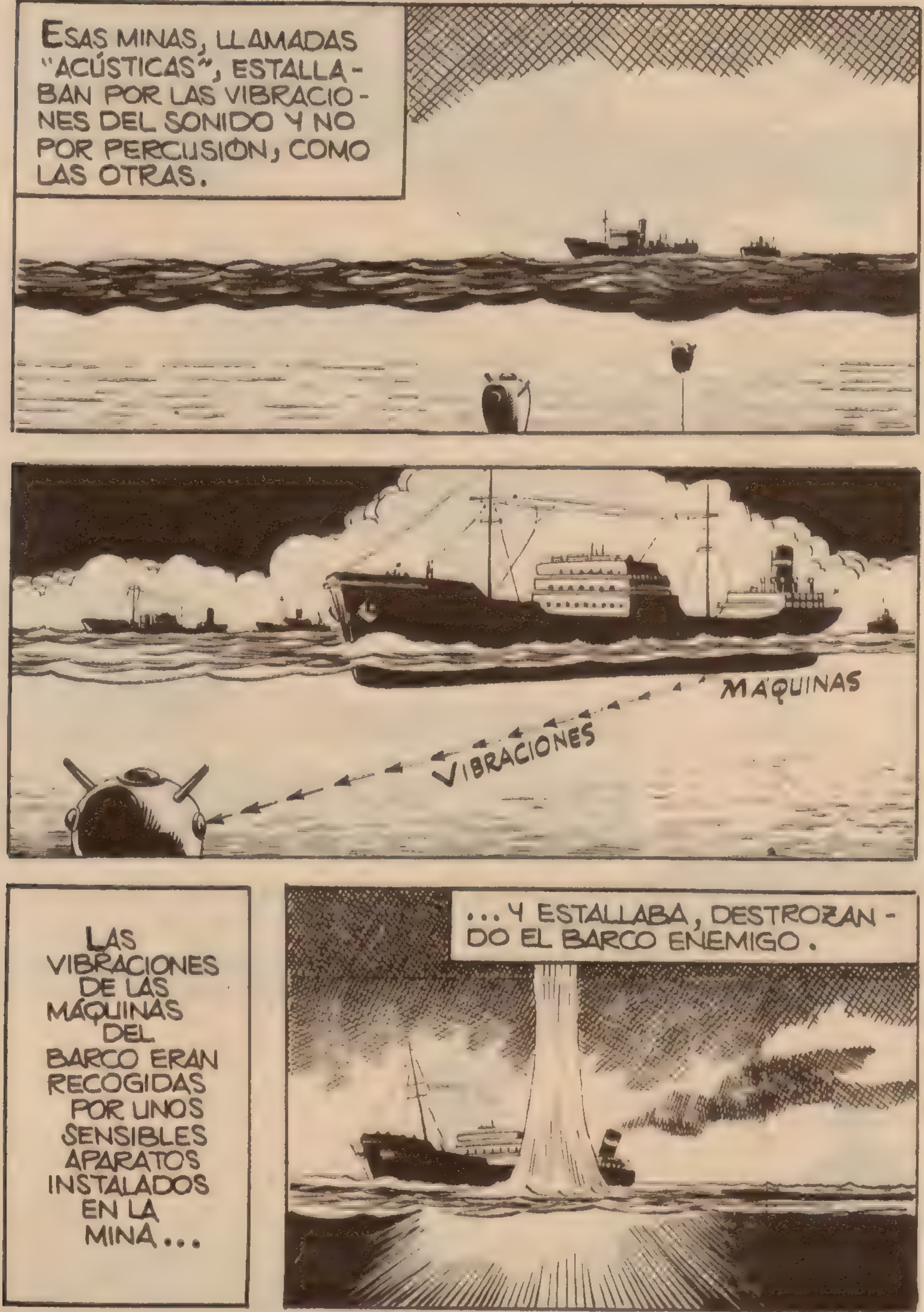
ESAS MINAS, LLAMADAS "ACÚSTICAS", ESTALLABAN POR LAS VIBRACIONES DEL SONIDO Y NO POR PERCUSIÓN, COMO LAS OTRAS.
MÁQUINAS
VIBRACIONES
LAS VIBRACIONES DE LAS MÁQUINAS DEL BARCO ERAN RECOGIDAS POR UNOS SENSIBLES APARATOS INSTALADOS EN LA MINA...
...Y ESTALLABA, DESTROZANDO EL BARCO ENEMIGO.

UN DÍA, UNA DE ESAS MINAS ROMPIÓ SUS AMARRAS Y EMPEZÓ A NAVEGAR A LA DERIVA...
...POR ESPACIO DE DOS AÑOS, ENCALLANDO EN LAS COSTAS DE ÁFRICA.
UN SUBMARINO ALEMÁN EMERGIÓ EN AGUAS DEL ATLÁNTICO.
VEREMOS SI HOY TENEMOS MÁS SUERTE, COMANDANTE.
ESO HARÍA FALTA.
¡ATENCIÓN! ESTAS AGUAS SON MUY FRECUENTADAS POR LOS CONVOYES ENEMIGOS.

DURANTE ALGÚN TIEMPO NO SE OBSERVÓ NADA ANORMAL. DE PRONTO, UNOS PENACHOS DE HUMO APARECIERON EN EL HORIZONTE.

SE TRATABA DE UN CONVOY ANGLO-AMERICANO.
A BORDO DE UNO DE LOS BARCOS DEL CONVOY VIAJABA UN MARINERO LLAMADO ROCKY KNOLL.
¿ES CIERTO QUE HEREDAS, ROCKY?
SÍ, PERO NO SOY HEREDERO ÚNICO.
DEBO COMPARTIR LA HERENCIA CON UN ALEMÁN LLAMADO ALBERT KNOLL.
¿UN ALEMÁN? ¿SE TRATA DE UN FAMILIAR?

UN PRIMO LEJANO.
¡VAYA CASO CURIO-SO!

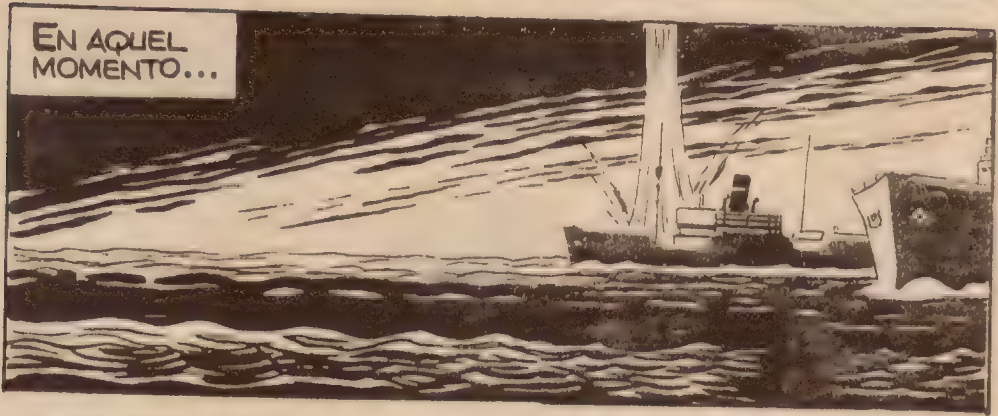
EN AQUEL MOMENTO...

¡MIRA QUE SI ESTO FUERA OBRA DE TU PRIMO!
SEA QUIÉN SEA, LO VA A PASAR MAL.
PERO ANTES PUEDE HACER-NOS MUCHO DAÑO.
RALPH NO SE EQUIVO-CÓ.
¡FUEGO EL TRES Y EL CINCO!

¡YA HAN VUELTO AL ATAQUE!
UNO DE LOS TORPEDOS ALCANZÓ EL BARCO EN QUE IBAN LOS DOS AMIGOS Y ESTOS FUERON ARROJADOS AL MAR.
¡NO ES POSIBLE! ¡NO NOS HAN VISTO!
¡SE ALEJAN!

¡MENOS MAL QUE HEMOS ENCONTRADO ESTE BOTE!
¡ALLÁ VOY!
AHORA SÓLO NOS QUEDA CONFIAR EN DIOS!
LAS OLAS ARRASTRARON HACIA LAS COSTAS DE ÁFRICA A LA FRÁGIL EMBARCACIÓN.
¡GRACIAS, DIOS MÍO!
AQUÍ ENCONTRAREMOS TODO LO NECESARIO PARA SUBSISTIR.

ENCENDEREMOS UNA HOGUERA POR SI ACERTARA A PASAR ALGÚN BARCO ALIADO.
SÍ, RALPH. HEMOS TENIDO UNA SUERTE LOCA.
RETROCEDAMOS HASTA EL MOMENTO EN QUE EL TORPEDO ESTALLÓ EN EL BARCO DE NUESTROS AMIGOS.
EL SUBMARINO FUE ATACADO POR LOS BUQUES DE ESCOLTA.
¡PROFUNDIDAD, NOVENTA METROS!
LAS CARGAS SUBMARINAS BUSCARON SU PRESA.

¡VAN A HUNDIRNOS!
¡CAPITÁN! ESTAMOS REBASANDO LOS LÍMITES DE SEGURIDAD!
¡ALTO! NO NOS HUNDIREMOS. ¡TODOS A SUS PUESTOS!
EL CASCO DEL SUBMARINO PUEDE RESISTIR HASTA DOSCIENTOS METROS. LO QUE NO RESISTIRÍA ES LA ONDA EXPLOSIVA DE UNA CARGA DE PROFUNDIDAD.
EL SUBMARINO SIGUIÓ DESCENDIENDO HASTA QUE...

¡VÍA DE AGUA!
¡ATENCIÓN! UTILICEN LAS BOMBAS DE ACHICA-MIENTO. ¡MANTENGAN LA PROFUNDIDAD!
¡ANIMO, MUCHACHOS! ¡LOS BURLAREMOS!
GRACIAS AL VALOR DEL COMANDANTE, EL SUBMARINO PUDO BURLAR LA PERSECUCIÓN DE LOS BARCOS ALIADOS Y SALIR A LA SUPERFICIE.
HAY QUE REPARAR LA AVERÍA.
¿AQUÍ MISMO?
NO; NOS DIRIGIREMOS A LA COSTA AFRICANA; ESTAREMOS MÁS SEGUROS.

EL COMANDANTE DEL SUBMARINO ESTABA LEJOS DE SUPONER QUE SU NAVE CORRÍA HACIA UN DESTINO FATAL.
¿SIGUE ENTRANDO AGUA?
SÍ, PERO NO SUBE DE NIVEL. TODO EL PERSONAL ESTÁ OCUPADO EN LAS BOMBAS.
DESDE LA CUBIERTA, EL COMANDANTE ALEMÁN FUE CATAPULTADO AL AGUA POR LA FUERZA DE LA EXPLOSIÓN. AL PARECER, ERA EL ÚNICO SUPERVIVIENTE.

¡UF! NO ME LO EXPLICO.
MIENTRAS, LOS DOS AMIGOS INGLESES, QUE HABÍAN ESCUCHADO LA EXPLOSIÓN...
HABRÁ ESTALLADO ALGUNA MINA.
¿EH? ¡ES UN MARINO ALEMÁN!
¿DE DONDE HABRÁ SALIDO?
¡DIOS MÍO! ¿NO SERÁ QUE ME ESTOY MIRANDO EN UN ESPEJO?
¿EH?
DESPUÉS HABLAREMOS DE NUESTRO PARECIDO. AHORA, DÍGAME, ¿CÓMO HA LLEGADO HASTA AQUÍ?

EL ALEMÁN CONTÓ TODO LO SUCEDIDO.
POR LO VISTO, SOY EL ÚNICO SUPERVIVIENTE. ¡HA SIDO HORRIBLE!
A NOSOTROS NOS OCURRIÓ ALGO PARECIDO.
BREVEMENTE, LOS DOS INGLESES CONTARON SU ODISEA. EL COMANDANTE ALEMÁN DIJO HABER SIDO ÉL QUIEN HUNDIERA EL BUQUE ALIADO.
¡VAYA! ¡AHORA SOLO FALTARÍA QUE FUESES MI PRIMO!
¿CÓMO SE LLAMA USTED?
ME LLAMO ALBERT KNOLL.
¡TU PRIMO!
¡Y, ADEMÁS, HEREDERO!
ALBERT, ¿SABÍA QUE TENÍA FAMILIA EN AMÉRICA?
SÍ, UNA ABUELA.
¡JUSTO! AL MORIR NOS DEJÓ UNA ENORME FORTUNA: CINCO MILLONES DE DÓLARES. LA MITAD PARA CADA UNO. PERO SI A ALGUNO DE LOS DOS LE OCURRE ALGO, EL OTRO LO HEREDARÍA TODO.

¿Y, SI MURIÉSEMOS LOS DOS?
LA FORTUNA SERÍA ENTREGADA A UNA INSTITUCIÓN BENÉFICA.
SIN EMBARGO, SI ALGUNO DE NOSOTROS HICIERA TESTAMENTO EN FAVOR DE UN TERCERO, ÉSTE SE HARÍA CARGO DE LA HERENCIA.
REUNIERON SUS ESFUERZOS PARA SUPERAR SU SITUACIÓN DE NÁUFRAGOS, PERO ACORDARON QUE NINGUNO OBLIGARÍA AL OTRO A...
...EMBARCARSE EN UN BARCO ENEMIGO. UN DÍA...
¡QUÉ COSAS! SIN PODER HACER NADA, CUANDO LES ESPERA UNA VALIOSA HERENCIA.
¿EH? ¿ES CIERTO LO QUE ESTOY VIENDO?
RALPH DIVISÓ A UN INDÍGENA ARMADO.

EL INDÍGENA SE DESPOJÓ DE LA ROPA PARA BAÑARSE EN UN PEQUEÑO LAGO Y DEJÓ SU ARMA EN LA ORILLA. RALPH APROVECHÓ LA OCASIÓN.
UN ARMA NUNCA VIENE MAL EN ESTOS CASOS. NUNCA SE SABE LO QUE PUEDE OCURRIR.
SE ALEJÓ RÁPIDAMENTE DEL LUGAR, PERO, EN UN CLARO DE LA SELVA, TUVO OTRO ENCUENTRO INESPERADO: ¡UN LEÓN! SE LLEVÓ EL RIFLE A LA CARA Y APRETÓ EL GATILLO.
¡BAH! EL RIFLE ESTABA DESCARGADO. SERÁ MEJOR QUE ME ALEJE ANTES DE QUE ME VEA.
¡SALVADO!
CUANDO LLEGÓ JUNTO A LOS OTROS, SU AMIGO ESTABA ALIMENTANDO UNA HOGUERA.

ESTOY PENSANDO QUE...
...PUEDEN OCURRIR MUCHAS COSAS. ESTAMOS EN GUERRA Y... PODÍA DARSE EL CASO DE QUE YO FUERA EL ÚNICO SUPERVIVIENTE.
HE ESTADO PENSANDO DE QUE VUESTRA FORTUNA NO PUEDE QUEDAR SIN UN TERCER HEREDERO.
¿QUÉ QUIERES DECIR?
TÚ NO TIENES FAMILIA, ROCKY, Y YO SOY TU MEJOR AMIGO.
CREO QUE TIENES RAZÓN, RALPH.
EN CIRCUNSTANCIAS NORMALES, LA PROPOSICIÓN DE RALPH HUBIERA SIDO ACOGIDA DE OTRA MANERA. PERO LA SOLEDAD Y EL PELIGRO INFLUYERON EN LA DECISIÓN FAVORABLE DE...

...LOS DOS HERE-DE-ROS.
DE TODAS MANERAS, NO TE HAGAS MUCHAS ILUSIONES: LOS DOS PENSAMOS VIVIR MUCHOS AÑOS.
¡DIOS LO QUIERA! PERO SÓLO SE TRATA DE UNA PRECAU-CIÓN.
AL DÍA SIGUIENTE, ALBERT, EL ALEMÁN, FUE A EXPLORAR LA COSTA.
LAS ROCAS ESTABAN RESBALADIZAS Y...
¡DIOS MÍO!

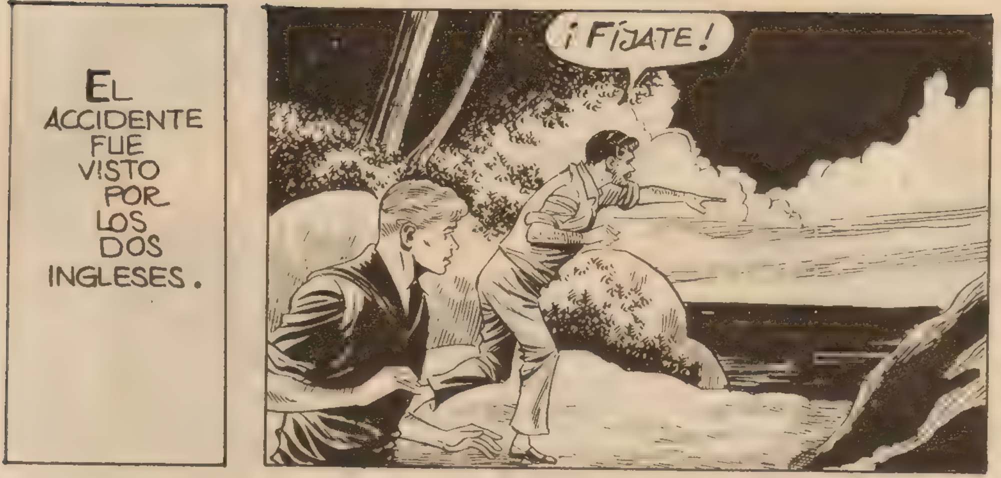
EL ACCIDENTE FUE VISTO POR LOS DOS INGLESES.
¡FÍJATE!

¡UN TIBURÓN! ¡ESTOY PERDIDO!

ROCKY, SIGUIENDO UN GENEROSO IMPULSO, SE DISPUSO A LANZARSE AL AGUA PARA IR EN AYUDA DE SU PRIMO. PERO EL TIBURÓN...
¡ES INÚTIL, ROCKY! YA NO SE PUEDE HACER NADA.
¡QUE TRAGEDIA, DIOS MÍO!
PASADA LA EMOCIÓN DEL MOMENTO, ROCKY NO PUDO POR MENOS DE PENSAR EN LA HERENCIA.
EL YA NO PODRÁ DISFRUTARLA, RALPH.

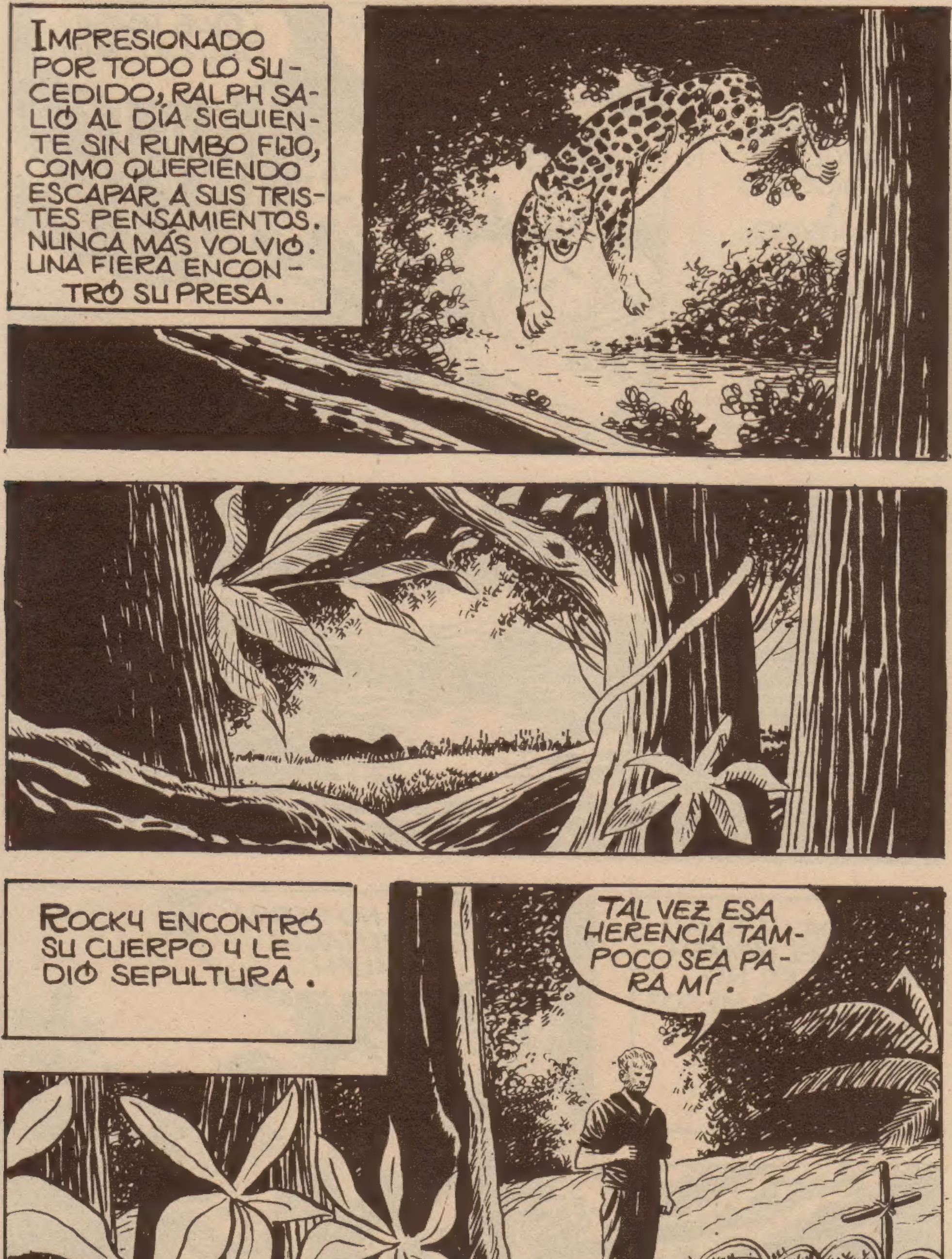
IMPRESIONADO POR TODO LO SUCEDIDO, RALPH SALIÓ AL DÍA SIGUIENTE SIN RUMBO FIJO, COMO QUERIENDO ESCAPAR A SUS TRISTES PENSAMIENTOS. NUNCA MÁS VOLVIÓ. UNA FIERA ENCONTRÓ SU PRESA.
ROCKY ENCONTRÓ SU CUERPO Y LE DIÓ SEPULTURA.
TAL VEZ ESA HERENCIA TAMPOCO SEA PARA MÍ.

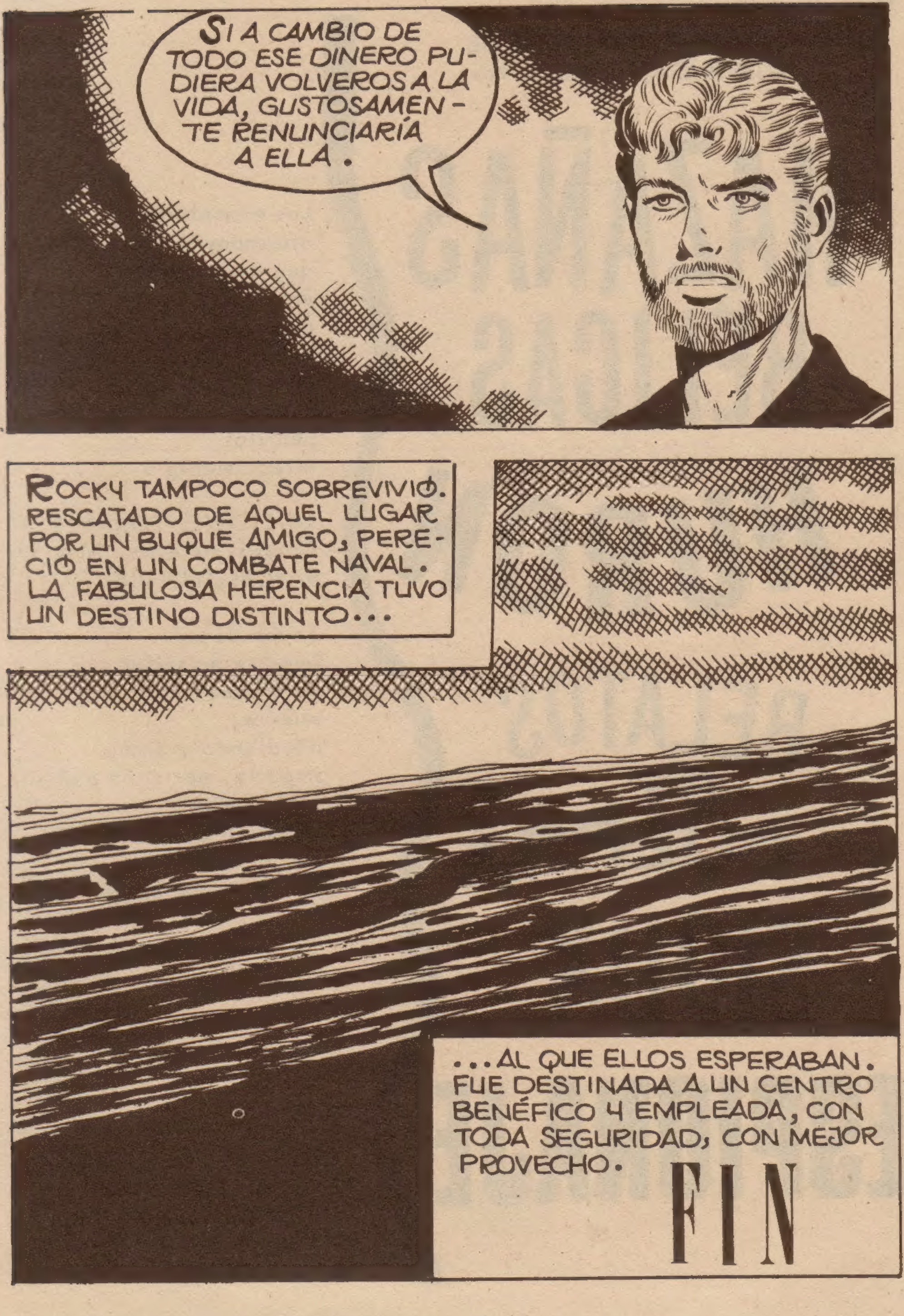
SI A CAMBIO DE TODO ESE DINERO PUDIERA VOLVEROS A LA VIDA, GUSTOSAMENTE RENUNCIARÍA A ELLA.
ROCKY TAMPOCO SOBREVIVIÓ. RESCATADO DE AQUEL LUGAR POR UN BUQUE AMIGO, PERECIÓ EN UN COMBATE NAVAL. LA FABULOSA HERENCIA TUVO UN DESTINO DISTINTO...
...AL QUE ELLOS ESPERABAN. FUE DESTINADA A UN CENTRO BENÉFICO Y EMPLEADA, CON TODA SEGURIDAD, CON MEJOR PROVECHO.
FIN

BOIXCAR

OBRAS COMPLETAS

Una moderna y cuidada presentación para una colección famosa:

HAZAÑAS BÉLICAS

Una ocasión única para coleccionar toda la obra de este genial dibujante y guionista, iniciador de esta gran serie de relatos bélicos.

En cada volumen, se insertan varios títulos completos hasta un total de 80 páginas.

En el próximo número podrán leer los siguientes títulos:

AVENTURA EN EL CAIRO
LA MEJOR HERENCIA
89 LA RUTA DE LA MUERTE

D.P.

EDICIONES TORAY, S. A.

12 PESETAS